

Rapport de mission de repérage des matériaux et produits contenant de l'amiante avant réalisation de travaux

(Arrêté du 16 Juillet 2019 et Norme NF X 46-020 : Aout 2017)



BIEN IMMOBILIER CONCERNE :

Bat. 4
Gendarmerie de Saint-Claude - Caserne Bonne Terre
rue Louis Dubreuil
97120 SAINT CLAUDE (Guadeloupe)

Propriétaire

COMGENDGP - M. BAUER David
Caserne Bonne-Terre
rue Louis Dubreuil
97120 SAINT CLAUDE

Demandeur

COMGENDGP - M. BAUER David
Caserne Bonne-Terre
rue Louis Dubreuil
97120 SAINT CLAUDE

SYNTHESE DU RAPPORT :

Dans le cadre de la mission décrite en tête de rapport, il a été repéré des matériaux et produits susceptibles de contenir de l'amiante : après analyse, ils ne contiennent pas d'amiante.

Programme des travaux : cf. chapitre 1

Date du rapport : 04/06/2025

Date de visite : 29/04/2025

Nombre de pages : 50

Fait à : Les Abymes

Référence du dossier : 2025-0244_RAAT

Nombre de prélèvements : 42

Le présent rapport est établi par
Jérôme MATOU

dont les compétences sont certifiées par
: LCP

sur la durée de validité du 24/04/2022 au
24/04/2029

Certificat de compétence :
n° 944

Contrat d'assurance :
AXA France IARD / Contrat n°
37503519275087 / échéance :
01/01/2026

Le présent rapport et ses annexes forment un tout indissociable dont il ne peut être fait état, vis-à-vis de tiers, que par publication ou communication in extenso.

Sommaire

| | |
|--|----|
| I. PROGRAMME ET PERIMETRE DU REPERAGE..... | 3 |
| 1. Programme des travaux du donneur d'ordre..... | 3 |
| 2. Périmètre du repérage | 3 |
| II. CONCLUSIONS..... | 3 |
| III. OBJET DE LA MISSION | 4 |
| 1. Description précise de l'immeuble..... | 4 |
| 2. Parties d'immeuble visitées..... | 4 |
| IV. DEROULEMENT DE LA MISSION..... | 5 |
| 1. Prestations réalisées..... | 5 |
| 2. Personnes présentes lors de la visite | 5 |
| 3. Informations complémentaires sur la visite | 5 |
| 4. Rapports précédemment réalisés communiqués à SOCOTEC dans le cadre de la présente mission | 6 |
| 5. Plans des parties d'immeuble concernées par la mission..... | 6 |
| V. RESULTATS DETAILLES DU REPERAGE | 7 |
| 1. Matériaux ou produits contenant de l'amiante | 7 |
| 2. Liste des matériaux et produits ne contenant pas d'amiante après analyse | 7 |
| 3. Liste des matériaux et produits ne contenant pas d'amiante sur justificatif | 10 |
| 4. Composants pour lesquels des sondages et/ou prélèvements doivent être effectués | 10 |
| VI. OBLIGATIONS du PROPRIETAIRE | 11 |
| 1. Conservation et transmission de ce rapport | 11 |
| 2. Obligations consecutives aux travaux de retrait ou de confinement..... | 11 |
| Annexe 1 - Fiche d'identification | 12 |
| Annexe 2 - Plans / Croquis | 26 |
| Annexe 3 - PV ANALYSES..... | 37 |
| Annexe 4 - AUTRES DOCUMENTS | 46 |
| Annexe 5 - Certificat de compétences | 47 |
| Annexe 6 - Attestation d'assurance | 49 |

I. PROGRAMME ET PERIMETRE DU REPERAGE

1. PROGRAMME DES TRAVAUX DU DONNEUR D'ORDRE

Suite à Bon de commande de l'Etat n° 1513094190 du 14/04/2025 ; le programme de travaux se décrit comme suit :

Périmètre des travaux : Ensemble du Bâtiment 4.

Nature des travaux : Reprise des façades.

2. PERIMETRE DU REPERAGE

Réfection des façades

II. CONCLUSIONS

Dans le cadre de la mission décrite en tête de rapport, il a été repéré des matériaux et produits susceptibles de contenir de l'amiante : après analyse, ils ne contiennent pas d'amiante.

| Niveau | Local | Matériau ou produit |
|--------|-------|---------------------|
| Néant | | |

III. OBJET DE LA MISSION

Le présent rapport est destiné à constituer le rapport de **repérage de l'amiante avant certaines opérations dans les immeubles bâtis**.

La mission confiée par le donneur d'ordre à SOCOTEC est réalisée dans le respect de l'arrêté du 16 Juillet 2019 relatif au repérage de l'amiante avant certaines opérations dans les immeubles bâtis et le présent rapport comporte :

1. L'identification de la mission de repérage (repérage amiante avant travaux) et son périmètre (programme détaillé des travaux projetés par le donneur d'ordre) ;
2. L'identification complète de l'immeuble concerné : dénomination, adresse complète, date du permis de construire ou, le cas échéant, date de construction, fonction principale du bâtiment (exemple : habitation, bureaux) et tout autre renseignement permettant d'identifier avec certitude le bâtiment concerné ;
3. Le programme et le périmètre de repérage définis par l'opérateur de repérage ;
4. L'identification complète des différents intervenants et parties prenantes (opérateur ayant réalisé le repérage, propriétaire de l'immeuble bâti et commanditaire de la mission de repérage si celui-ci n'est pas le propriétaire) ;
5. La ou le(s) date(s) d'exécution du repérage et la date de signature du rapport de repérage ;
6. Le cas échéant, les dates, références et principales conclusions des rapports précédemment réalisés ;
7. La liste et la localisation des matériaux et produits repérés mentionnant pour chacun d'eux la présence ou l'absence d'amiante et le ou les critères ayant permis de conclure et, en cas de conclusion de présence d'amiante, l'estimation de la quantité ;
8. La signature et le visa de l'opérateur ayant réalisé le repérage ;
9. L'obligation faite au propriétaire de l'immeuble bâti concerné par la mission de repérage de conservation, de mise à jour du document de traçabilité et de la transmission de ce rapport, conformément aux exigences de l'article 11 ;
10. En annexes : plan et croquis de l'immeuble bâti avec localisation des sondages faisant suite à des investigations approfondies ou à l'utilisation d'outil de mesure, des prélèvements d'échantillon et des matériaux et produits contenant de l'amiante identifiés ; rapports d'essais de laboratoire ; copie du certificat de compétence.

Le programme de repérage établi par l'opérateur est basé sur les composants de la construction de l'annexe I de l'arrêté du 16 Juillet 2019 et de l'annexe A1 de la norme NF X 46-020 : Aout 2017, et en fonction du programme de travaux fourni par le donneur d'ordre.

Rappel réglementaire :

- *L.4412-2 du code du travail et les textes qui lui sont liés*
- *Article R4412-97 du code du travail*
- *Arrêté du 16 Juillet 2019 relatif au repérage de l'amiante avant certaines opérations*
- *Norme NF X 46-020 : version Aout 2017*

Sauf indication contraire dans la suite du rapport, la recherche n'a pas porté sur les ouvrages suivants : voiries, réseaux enterrés, étanchéité des réseaux enterrés.

1. DESCRIPTION PRECISE DE L'IMMEUBLE

Activité principale de l'immeuble : Autres

Date de construction : Date du permis de construire non connue

2. PARTIES D'IMMEUBLE VISITEES

| Niveaux | Locaux |
|---------|-----------------------|
| BAT 4 | 1er pignon |
| BAT 4 | 2eme pignon |
| BAT 4 | Façade avant gauche |
| BAT 4 | Façade avant droite |
| BAT 4 | Façade arrière gauche |
| BAT 4 | Façade arrière droite |

IV. DEROULEMENT DE LA MISSION

1. PRESTATIONS REALISEES

- ☒ Entretien préalable, échange avec le donneur d'ordre sur l'organisation et les moyens nécessaires, recueil des informations relatives à l'immeuble bâti,
- ☒ Analyse de la documentation fournie par le donneur d'ordre
- ☒ Visite de l'immeuble pour inspection visuelle des composants susceptibles de contenir de l'amiante concernés. Cette étape est suivie d'investigations approfondies et de sondages selon nécessité.
- ☒ Détermination des ZPSO (Zone Présentant des Similitudes d'Ouvrages) et d'une stratégie de prélèvement. Cette étape est suivie de sondage et investigations approfondies.
- ☒ Prélèvement d'échantillons de matière et analyse des échantillons par un laboratoire accrédité sous-traitant de SOCOTEC
Laboratoire(s) d'analyse : AIR LAB (Cofrac : Accréditation cofrac : 1-6287 - SIRET : 81463267500025)
- ☒ Enregistrement des données sur les produits et matériaux repérés.
- ☒ Rédaction du présent rapport, des annexes, croquis.

2. PERSONNES PRESENTES LORS DE LA VISITE

Accompagnateur(s) :
 > Mr. BAUER

3. INFORMATIONS COMPLEMENTAIRES SUR LA VISITE

| Observations | Oui | Non | Sans Objet |
|--|-----|-----|---------------|
| Plan de prévention réalisé avant intervention sur site | - | - | X |
| Vide sanitaire accessible | | | X |
| Combles ou toiture accessibles et visitables | | | X |

Parties non visitées

| Localisation | Parties du local | Raison |
|--------------|------------------|--------|
| Néant | - | |

Autres informations sur le déroulement de la mission

L'ensemble des prélèvements a été réalisé dans le respect du plan et des procédures d'intervention.

Occupation des locaux : Occupés

4. RAPPORTS PRECEDEMMENT REALISES COMMUNIQUEES A SOCOTEC DANS LE CADRE DE LA PRESENTE MISSION

| Documents demandés | Documents remis |
|---|-----------------|
| Rapports concernant la recherche d'amiante déjà réalisés | 2024-0542_RAAT |
| Documents décrivant les ouvrages, produits, matériaux et protections physiques mises en place | Non |
| Eléments d'information nécessaires à l'accès aux parties de l'immeuble bâti en toute sécurité | Oui |

Observations :

Néant

5. PLANS DES PARTIES D'IMMEUBLE CONCERNEES PAR LA MISSION

Les plans des parties d'immeuble concernées par la mission sont les suivants : VOIR ANNEXE 2 ; PLAN/CROQUIS.

V. RESULTATS DETAILLES DU REPERAGE

Les tableaux suivants décrivent les résultats du repérage classés par localisation.

Successivement sont présentés :

- > Les composants contenant de l'amiante (§ 5.1),
- > Les composants repérés sans amiante (§5.2 et 5.3)
- > Les composants pour lesquels l'analyse en laboratoire nécessaire pour identifier l'amiante n'a pas encore été effectuée (§ 5.4)

Quelle que soit la situation et sans préjudice des autres dispositions réglementaires applicables, le propriétaire est tenu d'avertir de la présence d'amiante toute personne pouvant intervenir sur ou à proximité des matériaux ou produits concernés ou de ceux les recouvrant où les protégeant.

En colonnes 3 et 4 des tableaux, figurent les numéros d'identification du composant et/ou du prélèvement : ceux-ci sont repris sur le(s) PV d'analyse, sur le(s) plan(s) et sur les planches de photos.

1. MATERIAUX OU PRODUITS CONTENANT DE L'AMIANTE

| N° Matériau | Localisation | Composant | N° Prélèvement | Conclusion (justification) | Type de sondage | Quantité* |
|-------------|--------------|-----------|----------------|----------------------------|-----------------|-----------|
| Néant | | - | | | | |

** la quantité indiquée est une estimation et ne peut constituer à elle seule une base de travail pour l'intervention et/ou le retrait du composant. La valeur de la quantité est exprimée selon l'accord avec le donneur d'ordre au préalable (par unité, par surface, par linéaire, par masse ou par volume). En l'absence d'indication du donneur d'ordre, la valeur sera déterminée au choix de l'opérateur de repérage.*

2. LISTE DES MATERIAUX ET PRODUITS NE CONTENANT PAS D'AMIANTE APRES ANALYSE

| N° Matériau | Localisation | Composant | | N° Prélèvement | Conclusion (justification) |
|--|--|-----------|-------------------|----------------|---|
| Z01 - Pignons - Mur haut - enduit + peinture | BAT 4 - 1er pignon - Mur bas | - | enduit + peinture | P016 | Absence d'amiante (Après analyse en laboratoire) |
| | BAT 4 - 1er pignon - Mur milieu | - | enduit + peinture | P015 | Absence d'amiante (Après analyse en laboratoire) |
| | BAT 4 - 1er pignon - Mur haut | - | enduit + peinture | P014 | Absence d'amiante (Après analyse en laboratoire) |
| | BAT 4 - 2eme pignon - Mur bas | - | enduit + peinture | P013 | Absence d'amiante (Après analyse en laboratoire) |
| | BAT 4 - 2eme pignon - Mur milieu | - | enduit + peinture | P012 | Absence d'amiante (Après analyse en laboratoire) |
| | BAT 4 - 2eme pignon - Mur Haut | - | enduit + peinture | P011 | Absence d'amiante (Après analyse en laboratoire) |
| Z02 - Façades - Sous face balcon - Enduit + peinture | BAT 4 - Façade avant droite - sous face bacon | - | enduit + peinture | P026 | Absence d'amiante (Après analyse en laboratoire) |
| | BAT 4 - Façade avant gauche - Sous face balcon | - | enduit + peinture | P010 | Absence d'amiante (Après analyse en laboratoire) |
| Z03 - Façades - Element préfabriqué - Enduit + peinture | BAT 4 - Façade arrière droite - Elément préfabriqué | - | enduit + peinture | P042 | Absence d'amiante (Après analyse en laboratoire) |

| N° Matériau | Localisation | Composant | | N° Prélèvement | Conclusion (justification) |
|--|---|-----------|-------------------|----------------|--|
| | BAT 4 - Façade arrière gauche - Élément préfabriqué | - | enduit + peinture | P032 | Absence d'amiante (Après analyse en laboratoire) |
| Z04 - Pignons, Façades - Embrasure fenêtre - Enduit + peinture | BAT 4 - Façade arrière gauche - Embrasure fenêtre | - | enduit + peinture | P028 | Absence d'amiante (Après analyse en laboratoire) |
| | BAT 4 - Façade arrière droite - Embrasure fenêtre | - | enduit + peinture | P038 | Absence d'amiante (Après analyse en laboratoire) |
| | BAT 4 - Façade avant droite - Embrasure fenêtre | - | enduit + peinture | P018 | Absence d'amiante (Après analyse en laboratoire) |
| | BAT 4 - Façade avant gauche - Embrasure fenêtre | - | enduit + peinture | P002 | Absence d'amiante (Après analyse en laboratoire) |
| Z06 - Facades - Sous face casquette - Enduit + peinture | BAT 4 - Façade arrière droite - Sous face casquette | - | enduit + peinture | P037 | Absence d'amiante (Après analyse en laboratoire) |
| | BAT 4 - Façade avant droite - Sous face casquette | - | enduit + peinture | P017 | Absence d'amiante (Après analyse en laboratoire) |
| | BAT 4 - Façade arrière gauche - Sous face casquette | - | enduit + peinture | P027 | Absence d'amiante (Après analyse en laboratoire) |
| | BAT 4 - Façade avant gauche - Sous face casquette | - | enduit + peinture | P001 | Absence d'amiante (Après analyse en laboratoire) |
| Z07 - Facades - Appuie fenêtre - Enduit + peinture | BAT 4 - Façade arrière droite - Appuie fenêtre | - | enduit + peinture | P039 | Absence d'amiante (Après analyse en laboratoire) |
| | BAT 4 - Façade arrière gauche - Appuie fenêtre | - | enduit + peinture | P029 | Absence d'amiante (Après analyse en laboratoire) |
| | BAT 4 - Façade avant droite - Appuie fenêtre | - | enduit + peinture | P019 | Absence d'amiante (Après analyse en laboratoire) |
| | BAT 4 - Façade avant gauche - Appuie fenêtre | - | enduit + peinture | P003 | Absence d'amiante (Après analyse en laboratoire) |
| Z08 - Façades - Mur - Enduit + peinture | BAT 4 - Façade avant droite - Mur bas | - | enduit + peinture | P021 | Absence d'amiante (Après analyse en laboratoire) |
| | BAT 4 - Façade arrière gauche - Mur haut | - | enduit + peinture | P030 | Absence d'amiante (Après analyse en laboratoire) |

| N° Matériau | Localisation | Composant | | N° Prélèvement | Conclusion (justification) |
|---|--|-----------|-------------------|----------------|--|
| | BAT 4 - Façade arrière gauche - Mur bas | - | enduit + peinture | P031 | Absence d'amiante (Après analyse en laboratoire) |
| | BAT 4 - Façade arrière gauche - Mur cage escalier | - | enduit + peinture | P033 | Absence d'amiante (Après analyse en laboratoire) |
| | BAT 4 - Façade arrière droite - Mur cage escalier | - | enduit + peinture | P043 | Absence d'amiante (Après analyse en laboratoire) |
| | BAT 4 - Façade arrière droite - Mur haut | - | enduit + peinture | P040 | Absence d'amiante (Après analyse en laboratoire) |
| | BAT 4 - Façade arrière droite - Mur bas | - | enduit + peinture | P041 | Absence d'amiante (Après analyse en laboratoire) |
| | BAT 4 - Façade avant droite - Mur haut | - | enduit + peinture | P020 | Absence d'amiante (Après analyse en laboratoire) |
| | BAT 4 - Façade avant gauche - Mur bas | - | enduit + peinture | P005 | Absence d'amiante (Après analyse en laboratoire) |
| | BAT 4 - Façade avant gauche - Mur haut | - | enduit + peinture | P004 | Absence d'amiante (Après analyse en laboratoire) |
| Z09 - Façades - Tranche - Enduit + peinture | BAT 4 - Façade avant droite - Tranche horizontale | - | enduit + peinture | P025 | Absence d'amiante (Après analyse en laboratoire) |
| | BAT 4 - Façade avant droite - Tranche verticale | - | enduit + peinture | P022 | Absence d'amiante (Après analyse en laboratoire) |
| | BAT 4 - Façade avant gauche - Tranche horizontale | - | enduit + peinture | P009 | Absence d'amiante (Après analyse en laboratoire) |
| | BAT 4 - Façade avant gauche - Tranche | - | enduit + peinture | P006 | Absence d'amiante (Après analyse en laboratoire) |
| Z10 - Façades - Plafond de balcon - Enduit + peinture | BAT 4 - Façade avant droite - Plafond balcon | - | enduit + peinture | P024 | Absence d'amiante (Après analyse en laboratoire) |
| | BAT 4 - Façade avant gauche - Plafond balcon | - | enduit + peinture | P008 | Absence d'amiante (Après analyse en laboratoire) |
| Z13 - Façades - Avancé - Enduit + peinture | BAT 4 - Façade arrière droite - Avancé cage escalier | - | enduit + peinture | P044 | Absence d'amiante (Après analyse en laboratoire) |

| N° Matériau | Localisation | Composant | | N° Prélèvement | Conclusion (justification) |
|-------------|--|-----------|-------------------|----------------|--|
| | BAT 4 - Façade arrière gauche - Avancé Cage escalier | - | enduit + peinture | P034 | Absence d'amiante (Après analyse en laboratoire) |
| | BAT 4 - Façade avant droite - Avancé balcon | - | enduit + peinture | P023 | Absence d'amiante (Après analyse en laboratoire) |
| | BAT 4 - Façade avant gauche - Avancé balcon | - | enduit + peinture | P007 | Absence d'amiante (Après analyse en laboratoire) |

3. LISTE DES MATERIAUX ET PRODUITS NE CONTENANT PAS D'AMIANTE SUR JUSTIFICATIF

| N° Matériau | Localisation | Composant | | N° Prélèvement | Conclusion (justification) |
|-------------|--------------|-----------|--|----------------|----------------------------|
| Néant | | - | | | |

4. COMPOSANTS POUR LESQUELS DES SONDAGES ET/OU PRELEVEMENTS DOIVENT ETRE EFFECTUES

| N° Matériau | Localisation | Composant | | Conclusion (justification) |
|-------------|--------------|-----------|--|----------------------------|
| Néant | | - | | |

VI. OBLIGATIONS DU PROPRIETAIRE

1. CONSERVATION ET TRANSMISSION DE CE RAPPORT

Conformément aux exigences de l'article 11 de l'arrêté du 16 Juillet 2019 relatif au repérage de l'amiante avant certaines opérations réalisées dans les immeubles bâtis :

« Si le donneur d'ordre n'est pas le propriétaire de l'immeuble bâti concerné par la mission de repérage, il adresse à ce dernier une copie du rapport établi par l'opérateur de repérage.

En cas de mission de repérage portant sur une partie privative d'un immeuble collectif à usage d'habitation, son propriétaire met à jour le contenu du «dossier amiante – parties privatives» (DAPP) prévu au I de l'article R. 1334-29-4 du code de la santé publique, en y intégrant les données issues du rapport ou du pré-rapport de repérage amiante avant travaux. Il tient à disposition et communique ce DAPP, ainsi complété, selon les modalités prévues au II de l'article R. 1334-29-4 du code de la santé publique.

En cas de mission de repérage portant sur les parties communes d'un immeuble collectif à usage d'habitation ou sur un immeuble non utilisé à fin d'habitation, son propriétaire met à jour le contenu du «dossier technique amiante» (DTA) prévu au I de l'article R. 1334-29-5 du code de la santé publique ainsi que de sa fiche récapitulative, en y intégrant les données issues du rapport ou du pré-rapport de repérage amiante avant travaux. Il tient à disposition et communique ce DTA, ainsi complété, selon les modalités prévues au II de l'article R. 1334-29-5 du code de la santé publique.

En cas de mission de repérage portant sur tout ou partie d'un immeuble d'habitation ne comprenant qu'un seul logement, son propriétaire conserve le rapport ou le pré-rapport restituant les conditions de réalisation et les conclusions de cette recherche d'amiante avant travaux. Il communique ce rapport ou ce pré-rapport, sur leur demande, à toute personne physique ou morale appelée à effectuer des travaux dans l'immeuble bâti ainsi qu'aux agents de contrôle de l'inspection du travail mentionnés à l'article L. 8211-1 du code du travail, aux agents du service de prévention des organismes de sécurité sociale et, en cas d'opération relevant du champ de l'article R. 4534-1 du code du travail, de l'organisme professionnel de prévention du bâtiment et des travaux publics. ».

2. OBLIGATIONS CONSECUTIVES AUX TRAVAUX DE RETRAIT OU DE CONFINEMENT

Lorsque le présent rapport est suivi de travaux, le propriétaire doit effectuer après enlèvement ou confinement des matériaux et produits contenant de l'amiante de la liste A ou de la liste B situés à l'intérieur des bâtiments occupés ou fréquentés, les interventions suivantes :

- > Examen visuel des ouvrages par une personne certifiée,
- > Mesures d'empoussièrement par un organisme accrédité par le COFRAC.

Si les travaux ne conduisent pas au retrait total des matériaux et produits de la liste A contenant de l'amiante, il est procédé, par une personne certifiée, à une évaluation périodique de l'état de conservation de ces matériaux dans un délai maximal de trois ans.

Ces interventions sont rendues obligatoires par l'article R.1334-29-3 du code de la santé Publique.

ANNEXE 1 - FICHE D'IDENTIFICATION



Matériaux : Z06 - Facades - Sous face casquette - Enduit + peinture
 Prélèvement : P001
 Description : enduit + peinture
 Localisation : BAT 4 - Façade avant gauche
 Résultat : Absence d'amiante



Matériaux : Z04 - Pignons, Façades - Embrasure fenêtre - Enduit + peinture
 Prélèvement : P002
 Description : enduit + peinture
 Localisation : BAT 4 - Façade avant gauche - Embrasure fenêtre
 Résultat : Absence d'amiante



Matériaux : Z07 - Facades - Appuie fenêtre - Enduit + peinture
 Prélèvement : P003
 Description : enduit + peinture
 Localisation : BAT 4 - Façade avant gauche - Appuie fenêtre
 Résultat : Absence d'amiante



Matériaux : Z08 - Façades - Mur - Enduit + peinture
 Prélèvement : P004
 Description : enduit + peinture
 Localisation : BAT 4 - Façade avant gauche - Mur haut
 Résultat : Absence d'amiante



Matériaux : Z08 - Façades - Mur - Enduit + peinture
Prélèvement : P005
Description : enduit + peinture
Localisation : BAT 4 - Façade avant gauche - Mur bas
Résultat : Absence d'amiante



Matériaux : Z09 - Façades - Tranche - Enduit + peinture
Prélèvement : P006
Description : enduit + peinture
Localisation : BAT 4 - Façade avant gauche - Tranche
Résultat : Absence d'amiante



Matériaux : Z13 - Façades - Avancé - Enduit + peinture
Prélèvement : P007
Description : enduit + peinture
Localisation : BAT 4 - Façade avant gauche - Avancé balcon
Résultat : Absence d'amiante



Matériaux : Z10 - Façades - Plafond de balcon - Enduit + peinture
Prélèvement : P008
Description : enduit + peinture
Localisation : BAT 4 - Façade avant gauche - Plafond balcon
Résultat : Absence d'amiante



Matériaux : Z09 - Façades - Tranche - Enduit + peinture
 Prélèvement : P009
 Description : enduit + peinture
 Localisation : BAT 4 - Façade avant gauche - Tranche horizontale
 Résultat : Absence d'amiante



Matériaux : Z02 - Façades - Sous face balcon - Enduit + peinture
 Prélèvement : P010
 Description : enduit + peinture
 Localisation : BAT 4 - Façade avant gauche - Sous face balcon
 Résultat : Absence d'amiante



Matériaux : Z01 - Pignons - Mur haut - enduit + peinture
 Prélèvement : P011
 Description : enduit + peinture
 Localisation : BAT 4 - 2eme pignon - Mur Haut
 Résultat : Absence d'amiante



Matériaux : Z01 - Pignons - Mur haut - enduit + peinture
 Prélèvement : P012
 Description : enduit + peinture
 Localisation : BAT 4 - 2eme pignon - Mur milieu
 Résultat : Absence d'amiante



Matériaux : Z01 - Pignons - Mur haut - enduit + peinture
 Prélèvement : P013
 Description : enduit + peinture
 Localisation : BAT 4 - 2eme pignon - Mur bas
 Résultat : Absence d'amiante



Matériaux : Z01 - Pignons - Mur haut - enduit + peinture
 Prélèvement : P014
 Description : enduit + peinture
 Localisation : BAT 4 - 1er pignon - Mur haut
 Résultat : Absence d'amiante



Matériaux : Z01 - Pignons - Mur haut - enduit + peinture
 Prélèvement : P015
 Description : enduit + peinture
 Localisation : BAT 4 - 1er pignon - Mur milieu
 Résultat : Absence d'amiante



Matériaux : Z01 - Pignons - Mur haut - enduit + peinture
 Prélèvement : P016
 Description : enduit + peinture
 Localisation : BAT 4 - 1er pignon - Mur bas
 Résultat : Absence d'amiante



Matériaux : Z06 - Façades - Sous face casquette - Enduit + peinture
Prélèvement : P017
Description : enduit + peinture
Localisation : BAT 4 - Façade avant droite - Sous face casquette
Résultat : Absence d'amiante



Matériaux : Z04 - Pignons, Façades - Embrasure fenêtre - Enduit + peinture
Prélèvement : P018
Description : enduit + peinture
Localisation : BAT 4 - Façade avant droite - Embrasure fenêtre
Résultat : Absence d'amiante



Matériaux : Z07 - Façades - Appuie fenêtre - Enduit + peinture
Prélèvement : P019
Description : enduit + peinture
Localisation : BAT 4 - Façade avant droite - Appuie fenêtre
Résultat : Absence d'amiante

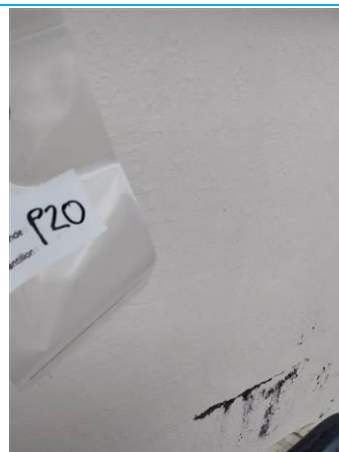

Matériaux : Z08 - Façades - Mur - Enduit + peinture
Prélèvement : P020
Description : enduit + peinture
Localisation : BAT 4 - Façade avant droite - Mur haut
Résultat : Absence d'amiante



Matériaux : Z08 - Façades - Mur - Enduit + peinture
 Prélèvement : P021
 Description : enduit + peinture
 Localisation : BAT 4 - Façade avant droite - Mur bas
 Résultat : Absence d'amiante



Matériaux : Z13 - Façades - Avancé - Enduit + peinture
 Prélèvement : P023
 Description : enduit + peinture
 Localisation : BAT 4 - Façade avant droite - Avancé balcon
 Résultat : Absence d'amiante



Matériaux : Z10 - Façades - Plafond de balcon - Enduit + peinture
 Prélèvement : P024
 Description : enduit + peinture
 Localisation : BAT 4 - Façade avant droite - Plafond balcon
 Résultat : Absence d'amiante



Matériaux : Z09 - Façades - Tranche - Enduit + peinture
 Prélèvement : P025
 Description : enduit + peinture
 Localisation : BAT 4 - Façade avant droite - Tranche horizontale
 Résultat : Absence d'amiante



Matériaux : Z02 - Façades - Sous face balcon - Enduit + peinture
 Prélèvement : P026
 Description : enduit + peinture
 Localisation : BAT 4 - Façade avant droite - sous face balcon
 Résultat : Absence d'amiante



Matériaux : Z06 - Façades - Sous face casquette - Enduit + peinture
 Prélèvement : P027
 Description : enduit + peinture
 Localisation : BAT 4 - Façade arrière gauche - Sous face casquette
 Résultat : Absence d'amiante



Matériaux : Z04 - Pignons, Façades - Embrasure fenêtre - Enduit + peinture
 Prélèvement : P028
 Description : enduit + peinture
 Localisation : BAT 4 - Façade arrière gauche - Embrasure fenêtre
 Résultat : Absence d'amiante



Matériaux : Z07 - Façades - Appuie fenêtre - Enduit + peinture
 Prélèvement : P029
 Description : enduit + peinture
 Localisation : BAT 4 - Façade arrière gauche - Appuie fenêtre
 Résultat : Absence d'amiante



Matériaux : Z08 - Façades - Mur - Enduit + peinture
Prélèvement : P030
Description : enduit + peinture
Localisation : BAT 4 - Façade arrière gauche - Mur haut
Résultat : Absence d'amiante



Matériaux : Z08 - Façades - Mur - Enduit + peinture
Prélèvement : P031
Description : enduit + peinture
Localisation : BAT 4 - Façade arrière gauche - Mur bas
Résultat : Absence d'amiante



Matériaux : Z03 - Façades - Élément préfabriqué - Enduit + peinture
Prélèvement : P032
Description : enduit + peinture
Localisation : BAT 4 - Façade arrière gauche - Élément préfabriqué
Résultat : Absence d'amiante



Matériaux : Z08 - Façades - Mur - Enduit + peinture
Prélèvement : P033
Description : enduit + peinture
Localisation : BAT 4 - Façade arrière gauche - Mur cage escalier
Résultat : Absence d'amiante



Matériaux : Z13 - Façades - Avancé - Enduit + peinture
Prélèvement : P034
Description : enduit + peinture
Localisation : BAT 4 - Façade arrière gauche - Avancé Cage escalier
Résultat : Absence d'amiante



Matériaux : Z07 - Façades - Appuie fenêtre - Enduit + peinture
Prélèvement : P039
Description : enduit + peinture
Localisation : BAT 4 - Façade arrière droite - Appuie fenêtre
Résultat : Absence d'amiante

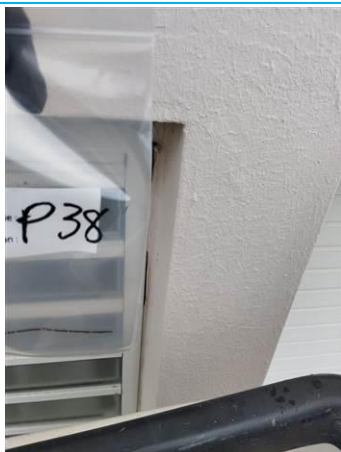

Matériaux : Z04 - Pignons, Façades - Embrasure fenêtre - Enduit + peinture
Prélèvement : P038
Description : enduit + peinture
Localisation : BAT 4 - Façade arrière droite - Embrasur fenêtre
Résultat : Absence d'amiante

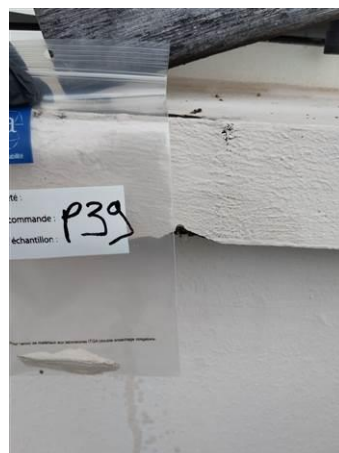



Matériaux : Z08 - Façades - Mur - Enduit + peinture
 Prélèvement : P040
 Description : enduit + peinture
 Localisation : BAT 4 - Façade arrière droite - Mur haut
 Résultat : Absence d'amiante



Matériaux : Z08 - Façades - Mur - Enduit + peinture
 Prélèvement : P041
 Description : enduit + peinture
 Localisation : BAT 4 - Façade arrière droite - Mur bas
 Résultat : Absence d'amiante



Matériaux : Z03 - Façades - Element préfabriqué - Enduit + peinture
 Prélèvement : P042
 Description : enduit + peinture
 Localisation : BAT 4 - Façade arrière droite - Elément préfabriqué
 Résultat : Absence d'amiante



Matériaux : Z08 - Façades - Mur - Enduit + peinture
 Prélèvement : P043
 Description : enduit + peinture
 Localisation : BAT 4 - Façade arrière droite - Mur cage escalier
 Résultat : Absence d'amiante



Matériaux : Z13 - Façades - Avancé - Enduit + peinture

Prélèvement : P044

Description : enduit + peinture

Localisation : BAT 4 - Façade arrière droite - Avancé cage
escalier

Résultat : Absence d'amiante

LISTE DES SONDAGES

| Repère | Description | Localisation |
|--------|-------------------|--|
| S001 | enduit + peinture | BAT 4 - Façade avant gauche |
| S002 | enduit + peinture | BAT 4 - Façade avant gauche - Embrasure fenêtre |
| S003 | enduit + peinture | BAT 4 - Façade avant gauche - Appuie fenêtre |
| S004 | enduit + peinture | BAT 4 - Façade avant gauche - Mur haut |
| S005 | enduit + peinture | BAT 4 - Façade avant gauche - Mur bas |
| S006 | enduit + peinture | BAT 4 - Façade avant gauche - Tranche |
| S007 | enduit + peinture | BAT 4 - Façade avant gauche - Avancé balcon |
| S008 | enduit + peinture | BAT 4 - Façade avant gauche - Plafond balcon |
| S009 | enduit + peinture | BAT 4 - Façade avant gauche - Tranche horizontale |
| S010 | enduit + peinture | BAT 4 - Façade avant gauche - Sous face balcon |
| S011 | enduit + peinture | BAT 4 - 2eme pignon - Mur Haut |
| S012 | enduit + peinture | BAT 4 - 2eme pignon - Mur milieu |
| S013 | enduit + peinture | BAT 4 - 2eme pignon - Mur bas |
| S014 | enduit + peinture | BAT 4 - 1er pignon - Mur haut |
| S015 | enduit + peinture | BAT 4 - 1er pignon - Mur milieu |
| S016 | enduit + peinture | BAT 4 - 1er pignon - Mur bas |
| S017 | enduit + peinture | BAT 4 - Façade avant droite - Sous face casquette |
| S018 | enduit + peinture | BAT 4 - Façade avant droite - Embrasure fenêtre |
| S019 | enduit + peinture | BAT 4 - Façade avant droite - Appuie fenêtre |
| S020 | enduit + peinture | BAT 4 - Façade avant droite - Mur haut |
| S021 | enduit + peinture | BAT 4 - Façade avant droite - Mur bas |
| S022 | enduit + peinture | BAT 4 - Façade avant droite - Tranche verticale |
| S023 | enduit + peinture | BAT 4 - Façade avant droite - Avancé balcon |
| S024 | enduit + peinture | BAT 4 - Façade avant droite - Plafond balcon |
| S025 | enduit + peinture | BAT 4 - Façade avant droite - Tranche horizontale |
| S026 | enduit + peinture | BAT 4 - Façade avant droite - sous face bacon |
| S027 | enduit + peinture | BAT 4 - Façade arrière gauche - Sous face casquette |
| S028 | enduit + peinture | BAT 4 - Façade arrière gauche - Embrasure fenêtre |
| S029 | enduit + peinture | BAT 4 - Façade arrière gauche - Appuie fenêtre |
| S030 | enduit + peinture | BAT 4 - Façade arrière gauche - Mur haut |
| S031 | enduit + peinture | BAT 4 - Façade arrière gauche - Mur bas |
| S032 | enduit + peinture | BAT 4 - Façade arrière gauche - Elément préfabriqué |
| S033 | enduit + peinture | BAT 4 - Façade arrière gauche - Mur cage escalier |
| S034 | enduit + peinture | BAT 4 - Façade arrière gauche - Avancé Cage escalier |
| S037 | enduit + peinture | BAT 4 - Façade arrière droite - Sous face casquette |
| S038 | enduit + peinture | BAT 4 - Façade arrière droite - Embrasur fenêtre |
| S039 | enduit + peinture | BAT 4 - Façade arrière droite - Appuie fenêtre |
| S040 | enduit + peinture | BAT 4 - Façade arrière droite - Mur haut |
| S041 | enduit + peinture | BAT 4 - Façade arrière droite - Mur bas |

| Repère | Description | Localisation |
|--------|-------------------|--|
| S042 | enduit + peinture | BAT 4 - Façade arrière droite - Élément préfabriqué |
| S043 | enduit + peinture | BAT 4 - Façade arrière droite - Mur cage escalier |
| S044 | enduit + peinture | BAT 4 - Façade arrière droite - Avancé cage escalier |

ANNEXE 2 - PLANS / CROQUIS

Plan non fourni par le donneur d'ordre, réalisé par nos soins

**Bat. 4 - Gendarmerie de Saint-Claude - Caserne Bonne Terre
rue Louis Dubreuil - 97120 SAINT CLAUDE (Guadeloupe)**







Plan de repérage des prélèvements ayant fait suite aux inspections visuelles et aux sondages

Bat. 4 - Gendarmerie de Saint-Claude - Caserne Bonne Terre
rue Louis Dubreuil - 97120 SAINT CLAUDE (Guadeloupe)



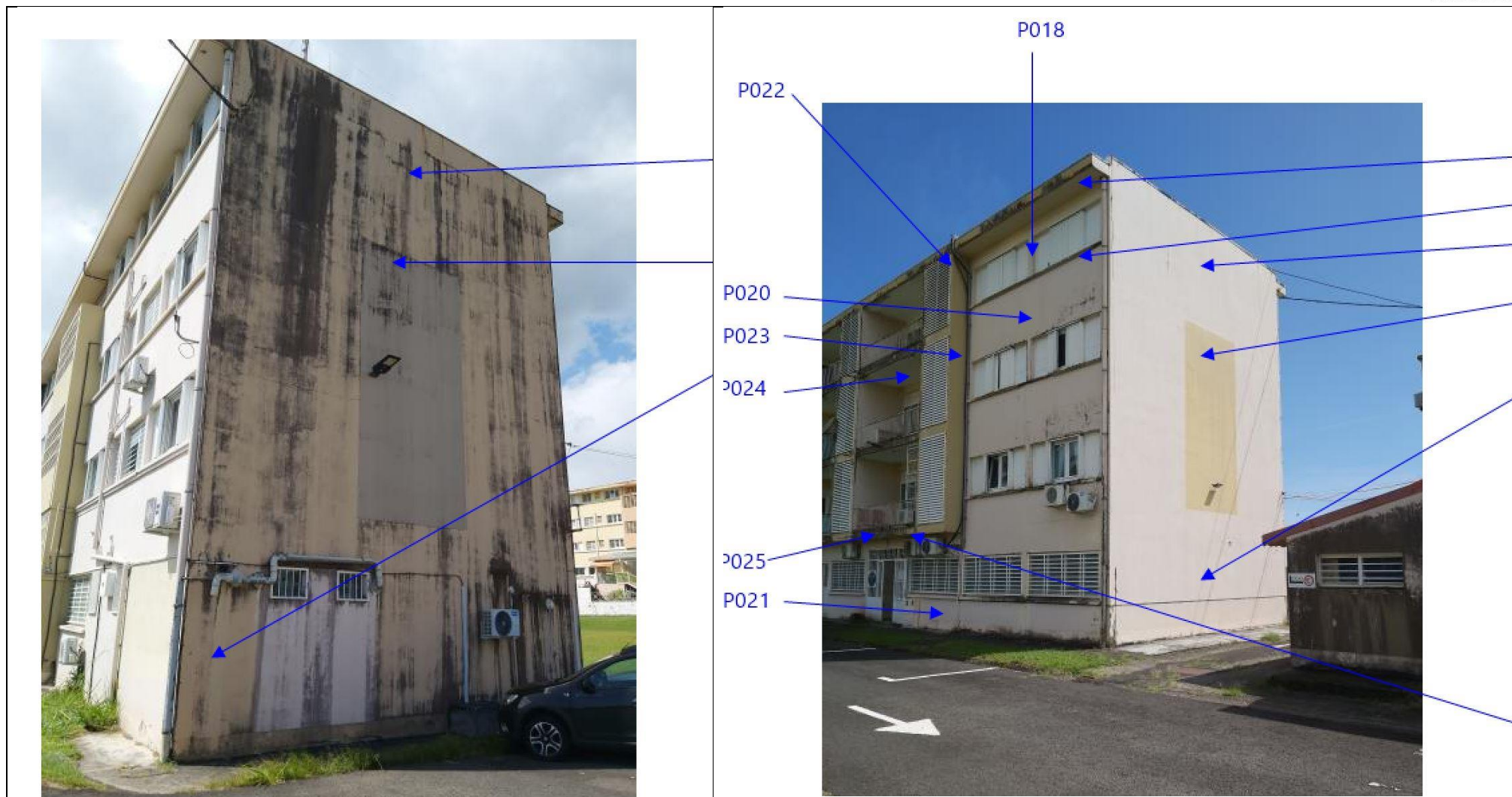

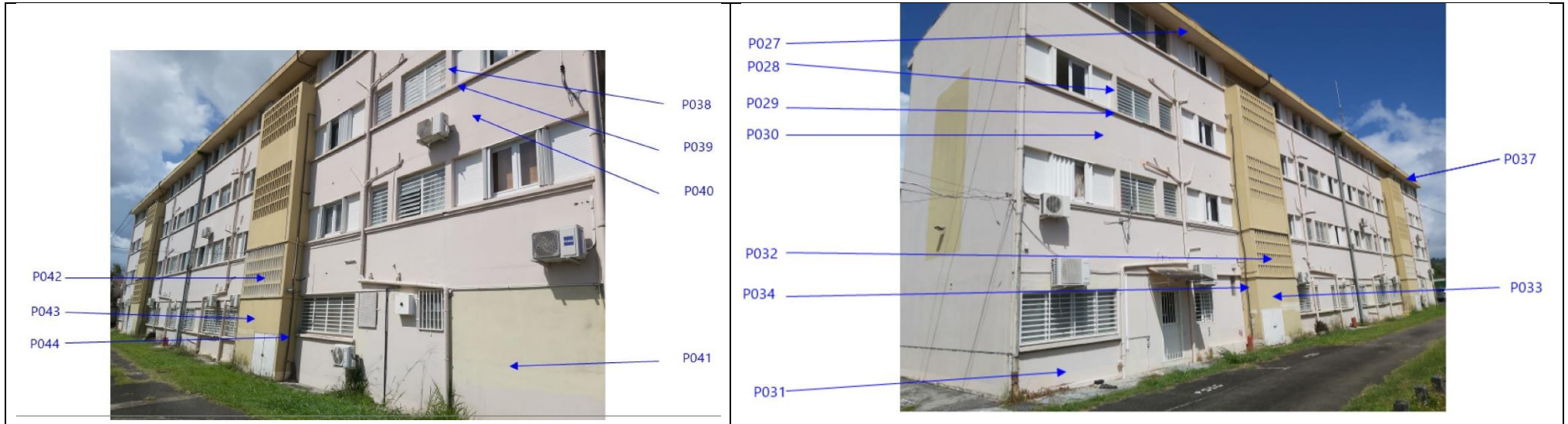

Plan de repérage des prélèvements contenant de l'amiante suite aux analyses en laboratoire

Bat. 4 - Gendarmerie de Saint-Claude - Caserne Bonne Terre
rue Louis Dubreuil - 97120 SAINT CLAUDE (Guadeloupe)

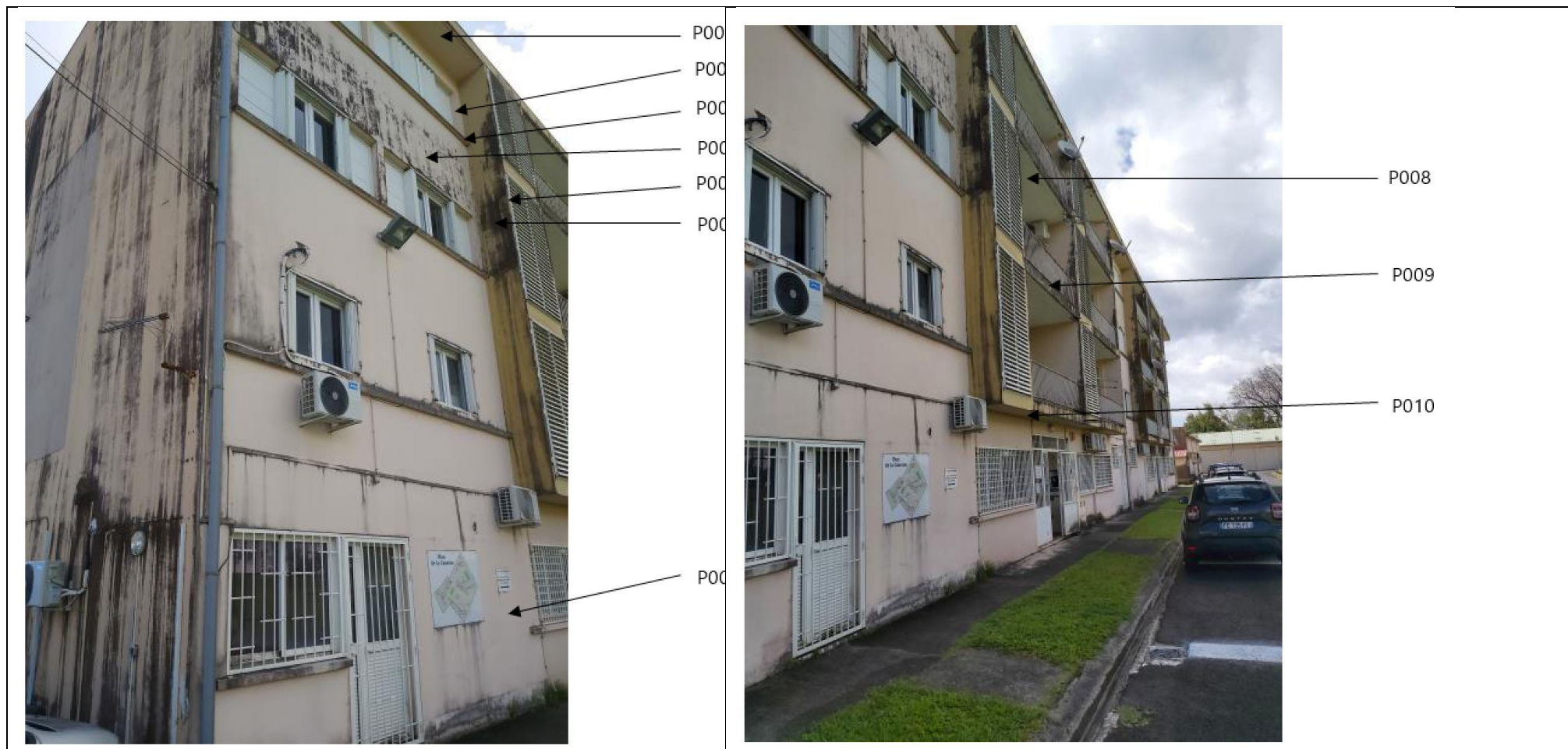

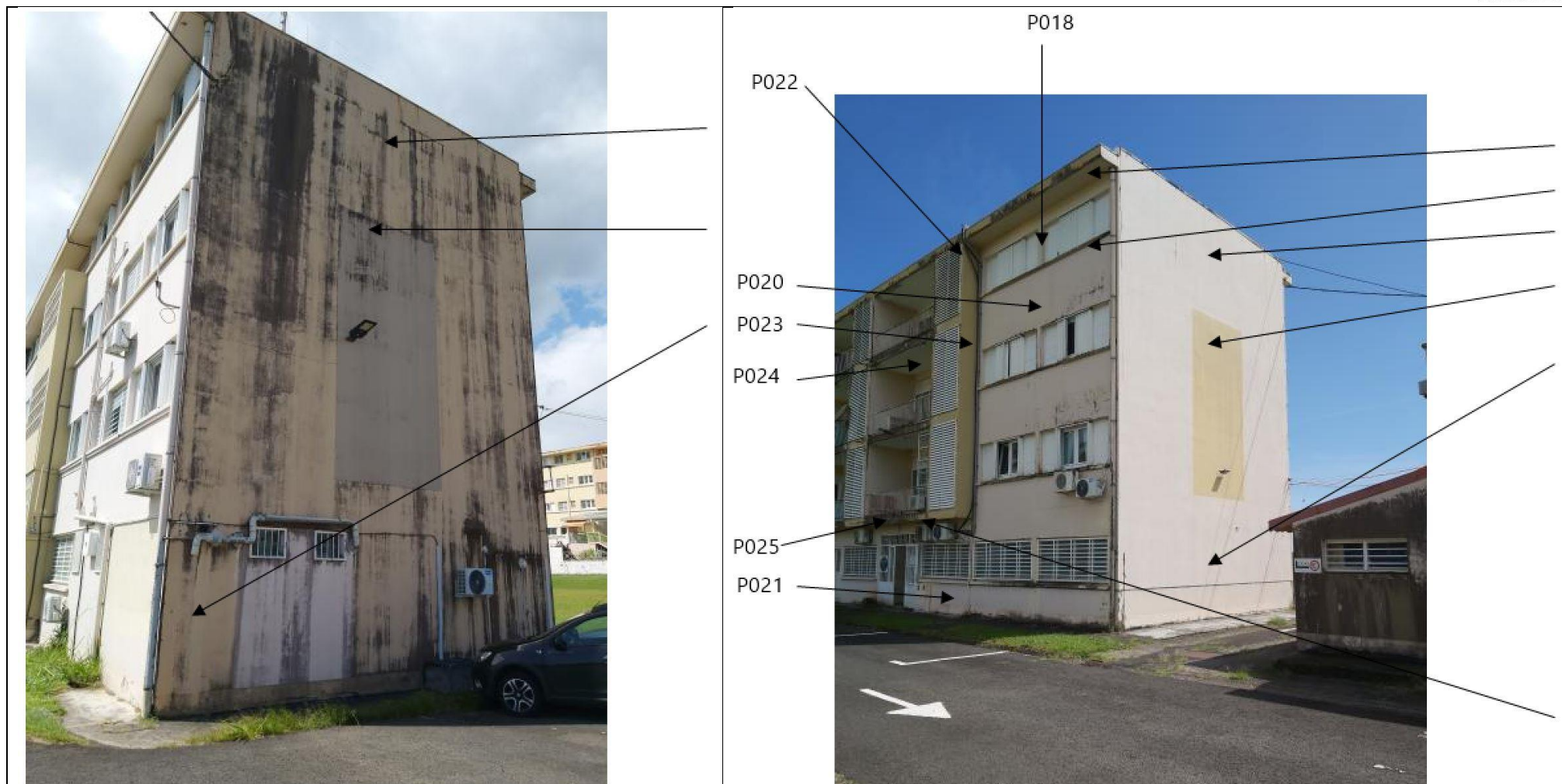

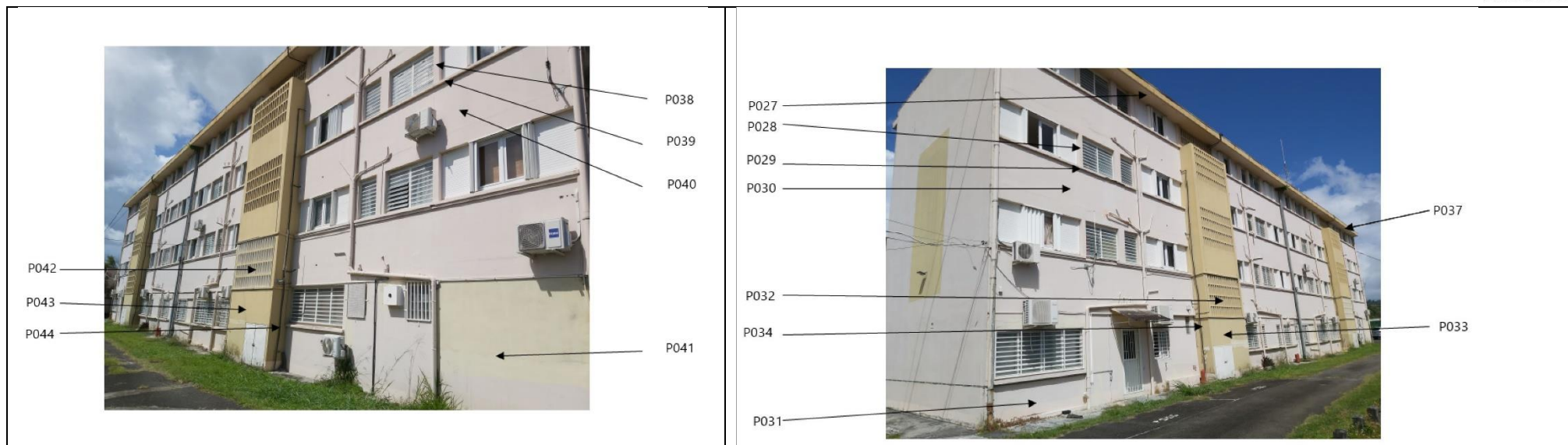

↖ : Prélèvement avec absence d'amiante après analyse au laboratoire - ↗ : Prélèvement avec présence d'amiante après analyse au laboratoire

Cartographie de l'étendue des matériaux et produits contenant de l'amiante

Bat. 4 - Gendarmerie de Saint-Claude - Caserne Bonne Terre
rue Louis Dubreuil - 97120 SAINT CLAUDE (Guadeloupe)

Absence d'amiante

ANNEXE 3 - PV ANALYSES



Parc d'affaires Espace Performances Bât K
35760 SAINT-GREGOIRE
Tel : 02.99.35.41.41
www.itga.fr



Accréditation n° 1-5970

Portée disponible
sur www.cofrac.fr



L'accréditation du COFRAC atteste de la compétence des laboratoires pour les seuls essais couverts par l'accréditation qui sont identifiés par le symbole :

RAPPORT SYNTHÉTIQUE D'ANALYSE NUMÉRO IT1425-11076 EN DATE DU 16/05/2025

RECHERCHE ET IDENTIFICATION D'AMIANTE SUR PRÉLEVEMENT(S) DE MATÉRIAU(X)

*Ce rapport ne concerne que les échantillons soumis à l'analyse tels qu'ils ont été reçus au laboratoire.
Le laboratoire n'est pas responsable des données fournies par le client qui sont simplement retranscrites et identifiées comme telles.*

| | |
|---|--|
| Client : ANTIILLES CONSEILS TECHNIQUES ET EXPERTISES (ACTIE) Grande Savane - Impasse Mango Fil 97224 DUOOS | Réf. Commande ITGA : IT1425-11076 Réf. Commande Client : 2025-0244 - COMCENDGP - M. BAUER David |
|---|--|

Prélèvement(s) : Reçu au laboratoire le : 12/05/2025

Préparation(s) : Effectuée de façon à être représentative de l'échantillon conformément à l'arrêté du 1er octobre 2019 :
ou - Pour une analyse au Microscopie Optique à Lumière Polarisée (MOLP) : Prélèvement et montage adapté sur lame de microscopie
- Pour une analyse au Microscopie Electronique à Transmission Analytique (META) en fonction de la nature de la prise d'essai :
(A) - Traitement mécanique en milieu aqueux
(B) - Traitement chimique et mécanique au chloroforme

Technique(s) : - Microscopie Optique à Lumière Polarisée (parties pertinentes de la norme NF ISO 22262-1) : Morphologie et critères optiques
Analytique(s) : La détection de fibres d'amiante optiquement observables est garantie si la teneur est supérieure ou égale à 0,1 % en masse.
ou - Microscopie Electronique à Transmission Analytique (parties pertinentes de la norme NF X 43-050) : Morphologie, EDX et diffraction
électronique
La détection de fibres d'amiante est garantie si la teneur est supérieure ou égale à 0,1 % en masse.

Résultat(s) :

| Fraction analysée | Technique analytique (Méthode de préparation et date d'analyse) | Résultat / Variété d'amiante | Éléments analytiques |
|--|---|---|-----------------------|
| Réf dossier client : - Réf échantillon ITGA : IT142505-9350 | | | |
| Réf échantillon client : P001 - Enduit + peinture - BAT 4 - Façade avant gauche | | Description ITGA : Peintures multiples / Enduit compact gris | |
| Peintures multiples non séparable + Enduit compact gris | META (A) le 16/05/2025 Nombre de préparations : 1 Nombre de supports d'analyse : 2 | Amiante non détecté (1) / - | Analyste : MHU (2) |
| Réf dossier client : - Réf échantillon ITGA : IT142505-9351 | | | |
| Réf échantillon client : P002 - Enduit + peinture - BAT 4 - Façade avant gauche - Embrasure fenêtre | | Description ITGA : Peintures multiples / Enduit compact gris | |
| Peintures multiples non séparable + Enduit compact gris | META (A) le 16/05/2025 Nombre de préparations : 1 Nombre de supports d'analyse : 2 | Amiante non détecté (1) / - | Analyste : MHU (2) |

La reproduction de ce rapport n'est autorisée que sous sa forme intégrale ; ce rapport ne doit pas être reproduit partiellement sans l'approbation du laboratoire.

Sauf demande particulière et écrite du client, les échantillons sont conservés pendant 6 mois et les rapports pendant 10 ans.

DTA 164-01 rev 18

Page 1/8

RAPPORT SYNTHÉTIQUE D'ANALYSE NUMÉRO IT1425-11076 EN DATE DU 16/05/2025
RECHERCHE ET IDENTIFICATION D'AMIANTE SUR PRELEVEMENT(S) DE MATÉRIAU(X)

| Fraction analysée | Technique analytique (Méthode de préparation et date d'analyse) | Résultat / Variété d'amiante | Éléments analytiques |
|--|--|--|-----------------------|
| Réf dossier client : - | | Réf échantillon ITGA : IT142505-9352 | |
| Réf échantillon client : P003 - Enduit + peinture - BAT 4 - Façade avant gauche - Appuie fenêtre | | Description ITGA : Peintures multiples / Enduit compact gris | |
| Peintures multiples non séparable + Enduit compact gris | META (A) le 16/05/2025 Nombre de préparations : 1 Nombre de supports d'analyse : 2 | Amiante non détecté (1) / - | Analyste : BOK (3) |
| Réf dossier client : - | | Réf échantillon ITGA : IT142505-9353 | |
| Réf échantillon client : P004 - Enduit + peinture - BAT 4 - Façade avant gauche - Mur haut | | Description ITGA : Peintures multiples / Enduit compact gris | |
| Peintures multiples non séparable + Enduit compact gris | META (A) le 16/05/2025 Nombre de préparations : 2 Nombre de supports d'analyse : 4 | Amiante non détecté (1) / - | Analyste : AFN (2) |
| Réf dossier client : - | | Réf échantillon ITGA : IT142505-9354 | |
| Réf échantillon client : P005 - Enduit + peinture - BAT 4 - Façade avant gauche - Mur bas | | Description ITGA : Peintures multiples / Enduit compact gris | |
| Peintures multiples non séparable + Enduit compact gris | META (A) le 16/05/2025 Nombre de préparations : 2 Nombre de supports d'analyse : 4 | Amiante non détecté (1) / - | Analyste : AFN (2) |
| Réf dossier client : - | | Réf échantillon ITGA : IT142505-9355 | |
| Réf échantillon client : P006 - Enduit + peinture - BAT 4 - Façade avant gauche - Tranche | | Description ITGA : Peintures multiples / Enduit compact gris | |
| Peintures multiples non séparable + Enduit compact gris | META (A) le 16/05/2025 Nombre de préparations : 2 Nombre de supports d'analyse : 4 | Amiante non détecté (1) / - | Analyste : FAF (2) |
| Réf dossier client : - | | Réf échantillon ITGA : IT142505-9356 | |
| Réf échantillon client : P007 - Enduit + peinture - BAT 4 - Façade avant gauche - Avancé balcon | | Description ITGA : Peintures multiples / Enduit gris en vrac | |
| Peintures multiples non séparable + Enduit gris en vrac | META (A) le 16/05/2025 Nombre de préparations : 1 Nombre de supports d'analyse : 2 | Amiante non détecté (1) / - | Analyste : BOK (2) |
| Réf dossier client : - | | Réf échantillon ITGA : IT142505-9357 | |
| Réf échantillon client : P008 - Enduit + peinture - BAT 4 - Façade avant gauche - Plafond balcon | | Description ITGA : Peintures multiples / Enduit compact gris | |
| Peintures multiples non séparable + Enduit compact gris | META (A) le 16/05/2025 Nombre de préparations : 2 Nombre de supports d'analyse : 4 | Amiante non détecté (1) / - | Analyste : FAF (2) |

La reproduction de ce rapport n'est autorisée que sous sa forme intégrale ; ce rapport ne doit pas être reproduit partiellement sans l'approbation du laboratoire.

Sauf demande particulière et écrite du client, les échantillons sont conservés pendant 6 mois et les rapports pendant 10 ans.

DTA 164-01 rev 18

Page 2/8

RAPPORT SYNTHÉTIQUE D'ANALYSE NUMÉRO IT1425-11076 EN DATE DU 16/05/2025
RECHERCHE ET IDENTIFICATION D'AMIANTE SUR PRELEVEMENT(S) DE MATÉRIAU(X)

| Fraction analysée | Technique analytique (Méthode de préparation et date d'analyse) | Résultat / Variété d'amiante | Éléments analytiques |
|---|--|--|-----------------------|
| Réf dossier client : - | | Réf échantillon ITGA : IT142505-9358 | |
| Réf échantillon client : P009 - Enduit + peinture - BAT 4 - Façade avant gauche - Tranche horizontale | | Description ITGA : Peinture / Matériau blanc en vrac / Enduit gris en vrac | |
| Peinture non séparable + Matériau blanc en vrac non séparable + Enduit gris en vrac | META (A) le 16/05/2025 Nombre de préparations : 1 Nombre de supports d'analyse : 2 | Amiante non détecté (1) / - | Analyste : BOK (2) |
| Réf dossier client : - | | Réf échantillon ITGA : IT142505-9359 | |
| Réf échantillon client : P010 - Enduit + peinture - BAT 4 - Façade avant gauche - Sous face balcon | | Description ITGA : Peintures multiples / Enduit compact gris | |
| Peintures multiples non séparable + Enduit compact gris | META (A) le 16/05/2025 Nombre de préparations : 1 Nombre de supports d'analyse : 2 | Amiante non détecté (1) / - | Analyste : BOK (2) |
| Réf dossier client : - | | Réf échantillon ITGA : IT142505-9360 | |
| Réf échantillon client : P011 - Enduit + peinture - BAT 4 - 2ème pignon - Mur Haut | | Description ITGA : Peintures multiples / Enduit gris en vrac | |
| Peintures multiples non séparable + Enduit gris en vrac | META (A) le 16/05/2025 Nombre de préparations : 1 Nombre de supports d'analyse : 2 | Amiante non détecté (1) / - | Analyste : MHU (2) |
| Réf dossier client : - | | Réf échantillon ITGA : IT142505-9361 | |
| Réf échantillon client : P012 - Enduit + peinture - BAT 4 - 2ème pignon - Mur milieu | | Description ITGA : Peintures multiples / Enduit gris en vrac | |
| Peintures multiples non séparable + Enduit gris en vrac | META (A) le 16/05/2025 Nombre de préparations : 1 Nombre de supports d'analyse : 2 | Amiante non détecté (1) / - | Analyste : MHU (2) |
| Réf dossier client : - | | Réf échantillon ITGA : IT142505-9362 | |
| Réf échantillon client : P013 - Enduit + peinture - BAT 4 - 2ème pignon - Mur bas | | Description ITGA : Peintures multiples / Enduit compact gris | |
| Peintures multiples non séparable + Enduit compact gris | META (A) le 16/05/2025 Nombre de préparations : 1 Nombre de supports d'analyse : 2 | Amiante non détecté (1) / - | Analyste : MHU (2) |
| Réf dossier client : - | | Réf échantillon ITGA : IT142505-9363 | |
| Réf échantillon client : P014 - Enduit + peinture - BAT 4 - 1er pignon - Mur Haut | | Description ITGA : Peintures multiples / Enduit gris en vrac | |
| Peintures multiples non séparable + Enduit gris en vrac | META (A) le 16/05/2025 Nombre de préparations : 1 Nombre de supports d'analyse : 2 | Amiante non détecté (1) / - | Analyste : BOK (2) |

La reproduction de ce rapport n'est autorisée que sous sa forme intégrale ; ce rapport ne doit pas être reproduit partiellement sans l'approbation du laboratoire.

Sauf demande particulière et écrite du client, les échantillons sont conservés pendant 6 mois et les rapports pendant 10 ans.

DTA 164-01 rev 18

Page 3/8

RAPPORT SYNTHÉTIQUE D'ANALYSE NUMÉRO IT1425-11076 EN DATE DU 16/05/2025
RECHERCHE ET IDENTIFICATION D'AMIANTE SUR PRELEVEMENT(S) DE MATÉRIAU(X)

| Fraction analysée | Technique analytique (Méthode de préparation et date d'analyse) | Résultat / Variété d'amiante | Éléments analytiques |
|---|--|--|-----------------------|
| Réf dossier client : - | | Réf échantillon ITGA : IT142505-9364 | |
| Réf échantillon client : P015 - Enduit + peinture - BAT 4 - 1er pignon - Mur milieu | | Description ITGA : Peintures multiples / Enduit gris en vrac | |
| Peintures multiples non séparable + Enduit gris en vrac | META (A) le 16/05/2025 Nombre de préparations : 1 Nombre de supports d'analyse : 2 | Amiante non détecté (1) / - | Analyste : BOK (2) |
| Réf dossier client : - | | Réf échantillon ITGA : IT142505-9365 | |
| Réf échantillon client : P016 - Enduit + peinture - BAT 4 - 1er pignon - Mur bas | | Description ITGA : Peintures multiples / Enduit compact gris | |
| Peintures multiples non séparable + Enduit compact gris | META (A) le 16/05/2025 Nombre de préparations : 1 Nombre de supports d'analyse : 2 | Amiante non détecté (1) / - | Analyste : FAF (3) |
| Réf dossier client : - | | Réf échantillon ITGA : IT142505-9366 | |
| Réf échantillon client : P017 - Enduit + peinture - BAT 4 - Façade avant droite - Sous face casquette | | Description ITGA : Peintures multiples / Enduit compact gris | |
| Peintures multiples non séparable + Enduit compact gris | META (A) le 15/05/2025 Nombre de préparations : 1 Nombre de supports d'analyse : 2 | Amiante non détecté (1) / - | Analyste : MHU (2) |
| Réf dossier client : - | | Réf échantillon ITGA : IT142505-9367 | |
| Réf échantillon client : P018 - Enduit + peinture - BAT 4 - Façade avant droite - Embrasure fenêtre | | Description ITGA : Peintures multiples / Enduit compact gris | |
| Peintures multiples non séparable + Enduit compact gris | META (A) le 16/05/2025 Nombre de préparations : 1 Nombre de supports d'analyse : 2 | Amiante non détecté (1) / - | Analyste : BOK (2) |
| Réf dossier client : - | | Réf échantillon ITGA : IT142505-9368 | |
| Réf échantillon client : P019 - Enduit + peinture - BAT 4 - Façade avant droite - Appui fenêtre | | Description ITGA : Peintures multiples / Enduit compact gris | |
| Peintures multiples non séparable + Enduit compact gris | META (A) le 16/05/2025 Nombre de préparations : 1 Nombre de supports d'analyse : 2 | Amiante non détecté (1) / - | Analyste : BOK (2) |
| Réf dossier client : - | | Réf échantillon ITGA : IT142505-9369 | |
| Réf échantillon client : P020 - Enduit + peinture - BAT 4 - Façade avant droite - Mur haut | | Description ITGA : Peintures multiples / Enduit compact gris | |
| Peintures multiples non séparable + Enduit compact gris | META (A) le 16/05/2025 Nombre de préparations : 1 Nombre de supports d'analyse : 2 | Amiante non détecté (1) / - | Analyste : BOK (2) |

La reproduction de ce rapport n'est autorisée que sous sa forme intégrale ; ce rapport ne doit pas être reproduit partiellement sans l'approbation du laboratoire.

Sauf demande particulière et écrite du client, les échantillons sont conservés pendant 6 mois et les rapports pendant 10 ans.

DTA 164-01 rev 18

Page 4/8

RAPPORT SYNTHÉTIQUE D'ANALYSE NUMÉRO IT1425-11076 EN DATE DU 16/05/2025
RECHERCHE ET IDENTIFICATION D'AMIANTE SUR PRELEVEMENT(S) DE MATÉRIAU(X)

| Fraction analysée | Technique analytique (Méthode de préparation et date d'analyse) | Résultat / Variété d'amiante | Éléments analytiques |
|---|---|--------------------------------------|---|
| Réf dossier client : - | | Réf échantillon ITGA : IT142505-9370 | |
| Réf échantillon client : P021 - Enduit + peinture - BAT 4 - Façade avant droite - Mur bas | | Description ITGA : | Peintures multiples / Enduit compact gris |
| Peintures multiples non séparable + Enduit compact gris | META (A) le 16/05/2025 Nombre de préparations : 1 Nombre de supports d'analyse : 2 | Amiante non détecté (1) / - | Analyste : FAF (2) |
| Réf dossier client : - | | Réf échantillon ITGA : IT142505-9371 | |
| Réf échantillon client : P022 - Enduit + peinture - BAT 4 - Façade avant droite - Tranche verticale | | Description ITGA : | Peintures multiples / Enduit gris en vrac |
| Peintures multiples non séparable + Enduit gris en vrac | META (A) le 16/05/2025 Nombre de préparations : 1 Nombre de supports d'analyse : 2 | Amiante non détecté (1) / - | Analyste : FAF (2) |
| Réf dossier client : - | | Réf échantillon ITGA : IT142505-9372 | |
| Réf échantillon client : P023 - Enduit + peinture - BAT 4 - Façade avant droite - Avancé balcon | | Description ITGA : | Peintures multiples / Enduit gris en vrac |
| Peintures multiples non séparable + Enduit gris en vrac | META (A) le 16/05/2025 Nombre de préparations : 1 Nombre de supports d'analyse : 2 | Amiante non détecté (1) / - | Analyste : FAF (2) |
| Réf dossier client : - | | Réf échantillon ITGA : IT142505-9373 | |
| Réf échantillon client : P024 - Enduit + peinture - BAT 4 - Façade avant droite - Plafond balcon | | Description ITGA : | Peintures multiples / Matériau blanc en vrac / Enduit compact gris |
| Peintures multiples non séparable + Matériau blanc en vrac non séparable + Enduit compact gris | META (A) le 16/05/2025 Nombre de préparations : 1 Nombre de supports d'analyse : 2 | Amiante non détecté (1) / - | Analyste : MHU (2) |
| Réf dossier client : - | | Réf échantillon ITGA : IT142505-9374 | |
| Réf échantillon client : P025 - Enduit + peinture - BAT 4 - Façade avant droite - Tranche horizontale | | Description ITGA : | Peintures multiples / Enduit compact gris |
| Peintures multiples non séparable + Enduit compact gris | META (A) le 16/05/2025 Nombre de préparations : 1 Nombre de supports d'analyse : 2 | Amiante non détecté (1) / - | Analyste : BOK (2) |
| Réf dossier client : - | | Réf échantillon ITGA : IT142505-9375 | |
| Réf échantillon client : P026 - Enduit + peinture - BAT 4 - Façade avant droite - sous face balcon | | Description ITGA : | Peintures multiples / Matériau blanc / Enduit compact gris |
| Peintures multiples non séparable + Matériau blanc non séparable + Enduit compact gris non séparable | META (A) le 16/05/2025 Nombre de préparations : 1 Nombre de supports d'analyse : 2 | Amiante non détecté (1) / - | Analyste : BOK (3) |

La reproduction de ce rapport n'est autorisée que sous sa forme intégrale ; ce rapport ne doit pas être reproduit partiellement sans l'approbation du laboratoire.

Sauf demande particulière et écrite du client, les échantillons sont conservés pendant 6 mois et les rapports pendant 10 ans.

DTA 164-01 rev 18

Page 5/8

RAPPORT SYNTHÉTIQUE D'ANALYSE NUMÉRO IT1425-11076 EN DATE DU 16/05/2025
RECHERCHE ET IDENTIFICATION D'AMIANTE SUR PRELEVEMENT(S) DE MATÉRIAU(X)

| Fraction analysée | Technique analytique (Méthode de préparation et date d'analyse) | Résultat / Variété d'amiante | Éléments analytiques |
|---|--|--|-----------------------|
| Réf dossier client : - | | Réf échantillon ITGA : IT142505-9376 | |
| Réf échantillon client : P027 - Enduit + peinture - BAT 4 - Façade arrière gauche - Sous face casquette | | Description ITGA : Peintures multiples / Enduit compact gris | |
| Peintures multiples non séparable + Enduit compact gris | META (A) le 16/05/2025 Nombre de préparations : 1 Nombre de supports d'analyse : 2 | Amiante non détecté (1) / - | Analyste : BOK (2) |
| Réf dossier client : - | | Réf échantillon ITGA : IT142505-9377 | |
| Réf échantillon client : P028 - Enduit + peinture - BAT 4 - Façade arrière gauche - Embrasure fenêtre | | Description ITGA : Peintures multiples / Enduit compact gris | |
| Peintures multiples non séparable + Enduit compact gris | META (A) le 16/05/2025 Nombre de préparations : 1 Nombre de supports d'analyse : 2 | Amiante non détecté (1) / - | Analyste : MHU (3) |
| Réf dossier client : - | | Réf échantillon ITGA : IT142505-9378 | |
| Réf échantillon client : P029 - Enduit + peinture - BAT 4 - Façade arrière gauche - Appui fenêtre | | Description ITGA : Peintures multiples / Enduit compact gris | |
| Peintures multiples non séparable + Enduit compact gris | META (A) le 16/05/2025 Nombre de préparations : 1 Nombre de supports d'analyse : 2 | Amiante non détecté (1) / - | Analyste : MHU (2) |
| Réf dossier client : - | | Réf échantillon ITGA : IT142505-9379 | |
| Réf échantillon client : P030 - Enduit + peinture - BAT 4 - Façade arrière gauche - Mur haut | | Description ITGA : Peintures multiples / Enduit compact gris | |
| Peintures multiples non séparable + Enduit compact gris | META (A) le 16/05/2025 Nombre de préparations : 1 Nombre de supports d'analyse : 2 | Amiante non détecté (1) / - | Analyste : MHU (2) |
| Réf dossier client : - | | Réf échantillon ITGA : IT142505-9380 | |
| Réf échantillon client : P031 - Enduit + peinture - BAT 4 - Façade arrière gauche - Mur bas | | Description ITGA : Peintures multiples / Enduit compact gris | |
| Peintures multiples non séparable + Enduit compact gris | META (A) le 16/05/2025 Nombre de préparations : 2 Nombre de supports d'analyse : 4 | Amiante non détecté (1) / - | Analyste : AXN (2) |
| Réf dossier client : - | | Réf échantillon ITGA : IT142505-9381 | |
| Réf échantillon client : P032 - Enduit + peinture - BAT 4 - Façade arrière gauche - Élément préfabriqué | | Description ITGA : Peintures multiples / Enduit compact gris | |
| Peintures multiples non séparable + Enduit compact gris | META (A) le 16/05/2025 Nombre de préparations : 1 Nombre de supports d'analyse : 2 | Amiante non détecté (1) / - | Analyste : MHU (2) |

La reproduction de ce rapport n'est autorisée que sous sa forme intégrale ; ce rapport ne doit pas être reproduit partiellement sans l'approbation du laboratoire.

Sauf demande particulière et écrite du client, les échantillons sont conservés pendant 6 mois et les rapports pendant 10 ans.

DTA 164-01 rev 18

Page 6/8

RAPPORT SYNTHÉTIQUE D'ANALYSE NUMÉRO IT1425-11076 EN DATE DU 16/05/2025
RECHERCHE ET IDENTIFICATION D'AMIANTE SUR PRELEVEMENT(S) DE MATÉRIAU(X)

| Fraction analysée | Technique analytique (Méthode de préparation et date d'analyse) | Résultat / Variété d'amiante | Éléments analytiques |
|--|--|--|-----------------------|
| Réf dossier client : - | | Réf échantillon ITGA : IT142505-9382 | |
| Réf échantillon client : P033 - Enduit + peinture - BAT 4 - Façade arrière gauche - mur cage escalier | | Description ITGA : Peintures multiples / Enduit gris en vrac | |
| Peintures multiples non séparable + Enduit gris en vrac | META (A) le 16/05/2025 Nombre de préparations : 2 Nombre de supports d'analyse : 4 | Amiante non détecté (1) / - | Analyste : AFN (2) |
| Réf dossier client : - | | Réf échantillon ITGA : IT142505-9383 | |
| Réf échantillon client : P034 - Enduit + peinture - BAT 4 - Façade arrière gauche - Avancé Cage escalier | | Description ITGA : Peintures multiples / Enduit compact gris | |
| Peintures multiples non séparable + Enduit compact gris | META (A) le 16/05/2025 Nombre de préparations : 1 Nombre de supports d'analyse : 2 | Amiante non détecté (1) / - | Analyste : KOB (2) |
| Réf dossier client : - | | Réf échantillon ITGA : IT142505-9384 | |
| Réf échantillon client : P037 - Enduit + peinture - BAT 4 - Façade arrière droite - Sous face casquette | | Description ITGA : Peintures multiples avec poussières / Enduit compact gris | |
| Peintures multiples avec poussières non séparable + Enduit compact gris | META (A) le 16/05/2025 Nombre de préparations : 1 Nombre de supports d'analyse : 2 | Amiante non détecté (1) / - | Analyste : KOB (2) |
| Réf dossier client : - | | Réf échantillon ITGA : IT142505-9385 | |
| Réf échantillon client : P038 - Enduit + peinture - BAT 4 - Façade arrière droite - Embrasure fenêtre | | Description ITGA : Peintures multiples / Enduit compact gris | |
| Peintures multiples non séparable + Enduit compact gris | META (A) le 16/05/2025 Nombre de préparations : 1 Nombre de supports d'analyse : 2 | Amiante non détecté (1) / - | Analyste : MHU (2) |
| Réf dossier client : - | | Réf échantillon ITGA : IT142505-9386 | |
| Réf échantillon client : P039 - Enduit + peinture - BAT 4 - Façade arrière droite - Appui fenêtre | | Description ITGA : Peintures multiples / Enduit compact gris | |
| Peintures multiples non séparable + Enduit compact gris | META (A) le 16/05/2025 Nombre de préparations : 1 Nombre de supports d'analyse : 2 | Amiante non détecté (1) / - | Analyste : MHU (2) |
| Réf dossier client : - | | Réf échantillon ITGA : IT142505-9387 | |
| Réf échantillon client : P040 - Enduit + peinture - BAT 4 - Façade arrière droite - Mur haut | | Description ITGA : Peintures multiples / Enduit en vrac | |
| Peintures multiples non séparable + Enduit en vrac | META (A) le 16/05/2025 Nombre de préparations : 1 Nombre de supports d'analyse : 2 | Amiante non détecté (1) / - | Analyste : MHU (2) |

La reproduction de ce rapport n'est autorisée que sous sa forme intégrale ; ce rapport ne doit pas être reproduit partiellement sans l'approbation du laboratoire.

Sauf demande particulière et écrite du client, les échantillons sont conservés pendant 6 mois et les rapports pendant 10 ans.

DTA 164-01 rev 18

Page 7/8

RAPPORT SYNTHÉTIQUE D'ANALYSE NUMÉRO IT1425-11076 EN DATE DU 16/05/2025
RECHERCHE ET IDENTIFICATION D'AMIANTE SUR PRELEVEMENT(S) DE MATÉRIAU(X)

| Fraction analysée | Technique analytique (Méthode de préparation et date d'analyse) | Résultat / Variété d'amiante | Éléments analytiques |
|--|--|--|----------------------|
| Réf dossier client : - | | Réf échantillon ITGA : IT142505-9388 | |
| Réf échantillon client : P041 - Enduit + peinture - BAT 4 - Façade arrière droite - Mur bas | | Description ITGA : Peintures multiples / Enduit compact gris | |
| Peintures multiples non séparable + Enduit compact gris | META (A) le 16/05/2025 Nombre de préparations : 1 Nombre de supports d'analyse : 2 | Amiante non détecté (1) / - | Analyste : MHU (2) |
| Réf dossier client : - | | Réf échantillon ITGA : IT142505-9389 | |
| Réf échantillon client : P042 - Enduit + peinture - BAT 4 - Façade arrière droite - Élément préfabriqué | | Description ITGA : Peintures multiples / Enduit compact gris | |
| Peintures multiples non séparable + Enduit compact gris | META (A) le 16/05/2025 Nombre de préparations : 1 Nombre de supports d'analyse : 2 | Amiante non détecté (1) / - | Analyste : BOK (3) |
| Réf dossier client : - | | Réf échantillon ITGA : IT142505-9390 | |
| Réf échantillon client : P043 - Enduit + peinture - BAT 4 - Façade arrière droite - Mur cage escalier | | Description ITGA : Peintures multiples / Enduit compact gris | |
| Peintures multiples non séparable + Enduit compact gris | META (A) le 16/05/2025 Nombre de préparations : 1 Nombre de supports d'analyse : 2 | Amiante non détecté (1) / - | Analyste : MHU (2) |
| Réf dossier client : - | | Réf échantillon ITGA : IT142505-9391 | |
| Réf échantillon client : P044 - Enduit + peinture - BAT 4 - Façade arrière droite - Avancé cage escalier | | Description ITGA : Peintures multiples / Enduit compact gris | |
| Peintures multiples non séparable + Enduit compact gris | META (A) le 16/05/2025 Nombre de préparations : 1 Nombre de supports d'analyse : 2 | Amiante non détecté (1) / - | Analyste : MHU (2) |

(1) Aucune fibre d'amiante n'a été détectée, l'échantillon objet de l'essai peut éventuellement renfermer une teneur en fibre d'amiante inférieure à la limite de détection.
(2) Pour les couches réceptionnées en vrac et identifiées comme telles, la limite de détection est garantie uniquement sur la prise d'essai et non par couche.
(3) Pour les couches non-séparables et identifiées comme telles, la limite de détection est garantie sur la prise d'essai. La limite de détection est garantie sur chaque couche si la prise d'essai contient au plus 2 couches en quantité suffisante pour analyse.

Validé par : Audrey LUTHRINGER Analyste

La reproduction de ce rapport n'est autorisée que sous sa forme intégrale ; ce rapport ne doit pas être reproduit partiellement sans l'approbation du laboratoire.

Sauf demande particulière et écrite du client, les échantillons sont conservés pendant 6 mois et les rapports pendant 10 ans.

DTA 164-01 rev 18

Page 8/8

ANNEXE 4 - AUTRES DOCUMENTS

ANNEXE 5 - CERTIFICAT DE COMPETENCES



Certificat de compétences Diagnostiqueur Immobilier N°944

Monsieur MATOU Jérôme

Amiante sans mention

Selon arrêté du 24 Décembre 2021

Amiante

Date d'effet : 25/04/2022 : - Date d'expiration : 24/04/2029

Amiante avec mention

Selon arrêté du 24 Décembre 2021

Missions spécifiques, bâtiments complexes

Date d'effet : 25/04/2022 : - Date d'expiration : 24/04/2029

Electricité

Selon arrêté du 24 Décembre 2021

Etat de l'installation intérieure électricité

Date d'effet : 06/03/2023 : - Date d'expiration : 05/03/2030

Termites Métropole

Selon arrêté du 24 Décembre 2021

Etat relatif à la présence de termites dans les bâtiments

Date d'effet : 04/07/2022 : - Date d'expiration : 03/07/2029

Termites OM

Selon arrêté du 24 Décembre 2021

Etat relatif à la présence de termites dans les bâtiments

Date d'effet : 04/07/2022 : - Date d'expiration : 03/07/2029

Ce certificat est émis pour servir et valoir ce que de droit,
Edité le 06/03/2023, à Pessac par MOLEZUN Jean-Jacques Président.

Siège : 25, avenue Léonard de Vinci – 33600 PESSAC
Salles d'examen : 71/73, rue Desnouettes – 75015 PARIS
Tél : 05.33.89.39.30 – Mail : contact@lcp-certification.fr - site : www.lcp-certification.fr
SAS au capital de 15000€ - SIRET : 80914919800032 – RCS BORDEAUX – 809 149 198 – Code APE : 7022 Z
Enr487@LE.CERTIFICAT V011 du 10-01-2022



ANNEXE 6 - ATTESTATION D'ASSURANCE

Votre intermédiaire
MARSH SAS
Département Construction
Tour Ariane
5, Place des Pyramides
La Défense 9
92088 Paris La Défense Cedex

☎ **01 41 34 50 00**

📠 **01 41 34 55 00**

N°ORIAS **07 001 037**
Site ORIAS www.orias.fr

Votre contrat

Construction : Responsabilité
civile professionnelle et
exploitation

Vos références

Contrat : **37503519275087**
Client : **0010834120**



Assurance et Banque

SOCOTEC ANTILLES GUYANE SAS
Centre Commercial La Rocade
Grand Camp nord
97142 Abymes

ATTESTATION D'ASSURANCE

L'entreprise d'assurance AXA France IARD atteste que :

SOCOTEC ANTILLES GUYANE SAS
Centre Commercial La Rocade
Grand Camp nord
97142 Abymes

N°SIREN : 321 058 299 R.C.S. Pointe-à-Pitre

Est bénéficiaire des garanties du contrat d'assurance n° 37503519275087 pour la période du 01/01/2025 au 01/01/2026.

Ce contrat garanti l'ensemble de ses responsabilités civiles professionnelle et exploitation encourues du fait des missions qui lui sont confiées, à hauteur de 1.500.000 € par sinistre, notamment :

- les missions relatives à l'établissement de l'état mentionnant la présence ou l'absence de matériaux ou produits contenant de l'amiante, prévu à l'article L.1334 – 13 du Code de la Santé Publique ainsi que toutes autres missions de vérification technique.
- Les missions relatives à l'établissement du diagnostic de performance énergétique prévu à l'article L.126-26 du code de la construction et de l'habitation.
- les missions relatives à l'établissement de l'état des installations intérieures de gaz prévu à l'article L.134-9 du code de la construction et de l'habitation.
- les missions relatives à l'établissement de l'état des installations électriques prévu à l'article L.134-7 du code de la construction et de l'habitation.
- les missions relatives à l'établissement de l'état relatif à la présence de termites dans les bâtiments prévu à l'article L.126-24 du code de la construction et de l'habitation.
- Les missions de diagnostic ou de vérification relatives à la présence de plomb dans les bâtiments ainsi que les missions relatives à l'établissement du constat de risque d'exposition au plomb prévu aux articles L.1334-5 et L.1334-6 du code de la santé publique.

La présente attestation ne peut engager l'assureur au-delà des clauses et conditions du contrat auquel elle se réfère.

Nanterre le 03/01/2025
POUR LA SOCIETE :

Mathieu GODART
Directeur Général Délégué d'AXA France

AXA France IARD - SA au capital de 214 799 030 € - 722 057 460 RCS Nanterre. TVA intracommunautaire n° FR 14 722 057 460. AXA France Vie - SA au capital de 487 725 073,50 € - 310 499 959 RCS Nanterre. AXA Assurances IARD Mutuelle - Société d'Assurance Mutuelle contre l'incendie, les accidents et risques divers. Siren 775 699 309. TVA intracommunautaire n° FR 39 775 699 309. AXA Assurances Vie Mutuelle - Société d'Assurance Mutuelle sur la vie et de capitalisation - Siren 353 457 245 - Sièges sociaux : 313, Terrasses de l'Arche 92727 Nanterre Cedex. Juridica - SA au capital de 14 627 854,68 € - 572 079 150 RCS Versailles - Siège social : 1, place Victorien Sardou 78160 Marly-le-Roi. AXA Assistance France Assurances - SA au capital de 31 275 660 € 451 392 724 RCS Nanterre - Siège social : 6, rue André Gide 92320 Châtillon TVA intracommunautaire n° FR 81 451 392 724. Entreprises régies par le Code des assurances.